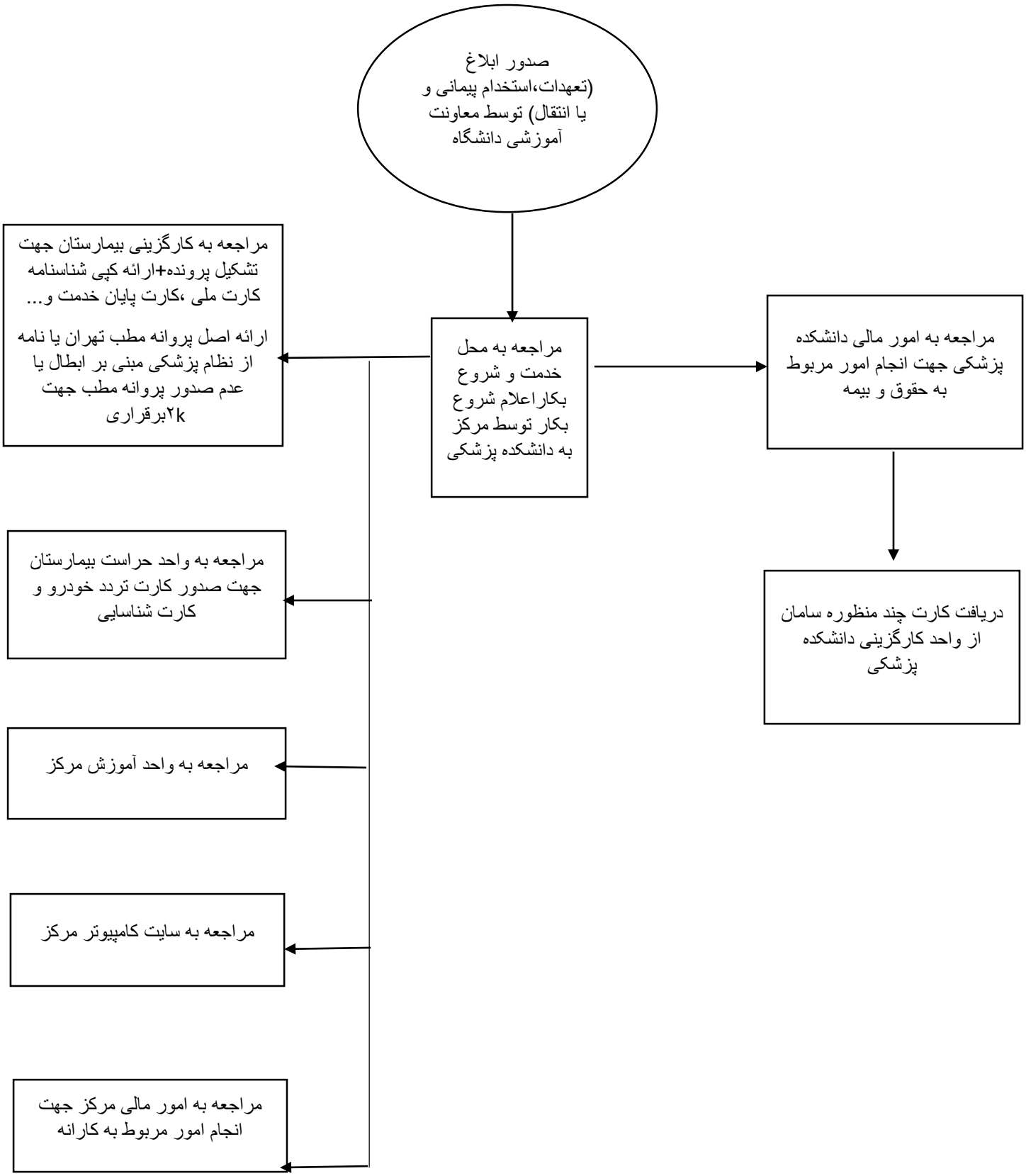فرایند انجام امور ورود عضو هیئت علمی جدید به دانشکده پزشکی